

MODULARIO
F. rig. rend. 496



MINISTERO DELLE FINANZE

MOD. A (Nuovo Catasto Edilizio Urbano)

DIREZIONE GENERALE DEL CATASTO E DEI SERVIZI TECNICI ERARIALI

Lire
200

NUOVO CATASTO EDILIZIO URBANO

(R. DECRETO-LEGGE 13 APRILE 1939, N. 652)

Planimetria dell'immobile situato nel Comune di **PISTOIA**

Via **PUCCINI, 11**

Ditta **ISTITUTI RAGGRUPPATI-PISTOIA-**

Allegata alla dichiarazione presentata all'Ufficio Tecnico Erariale di **PISTOIA**

in sostituzione F. 220 mapp. 231 sub. 2

PIANO TERRA

PIANO MEZZANINO

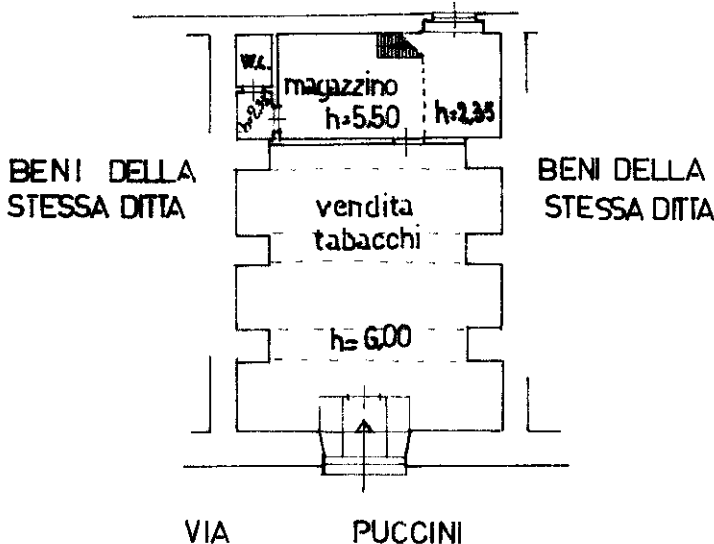

FINE FOGLIO



N.C.T. COMUNE DI PISTOIA
foglio 220
mappale 231

scala 1:1000

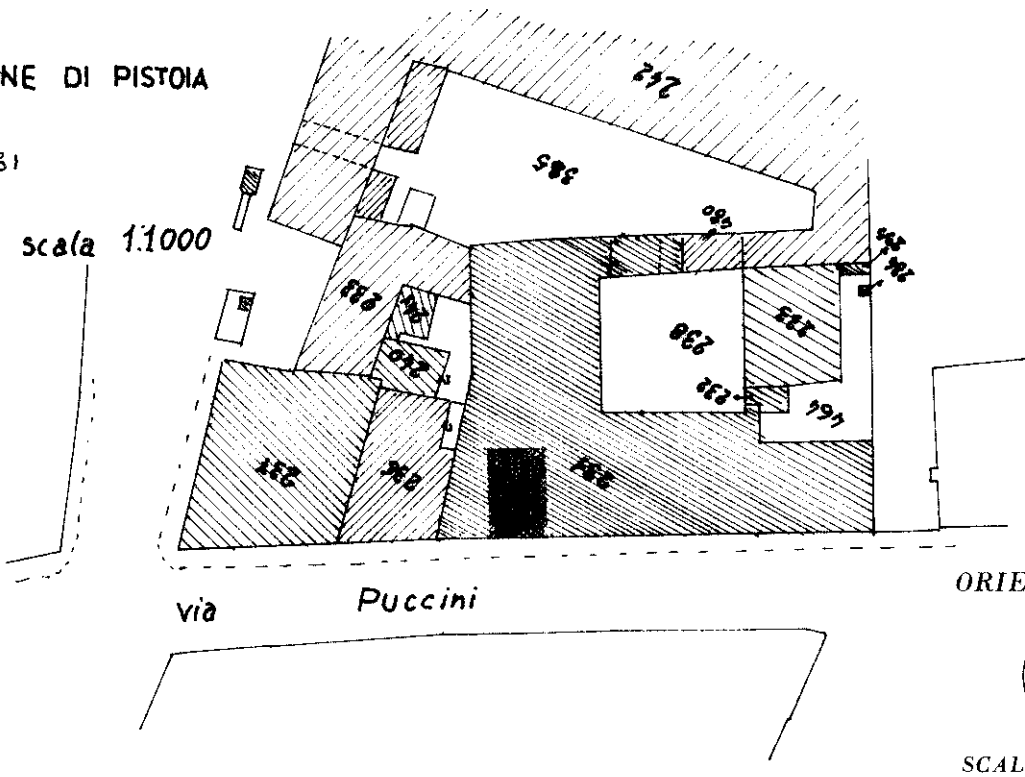

SPAZIO RISERVATO PER LE ANNOTAZIONI D'UFFICIO

DATA

PROT. N°

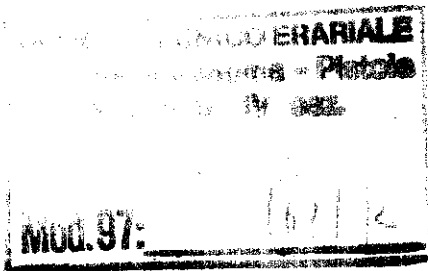

Compilata dal **Geom. Luigi Biagioni**
(Titolo, nome e cognome dell'ideatore)

Iscritto all'Albo dei **Geometri**
della Provincia di **PISTOIA**

DATA

Firma:

